

Unafam 93 – Groupe de Travail Logement

QUESTIONNAIRE LOGEMENT *(Synthèse des 48 réponses enquête mars 2010)*

1 - Êtes-vous à la recherche d'une solution vers un logement pour votre proche ? :

OUI : **27** (56,25 %)

NON : **19** (39,6 %)

2 – Votre proche habite-t-il chez vous de manière permanente ?

OUI : **22** (45,8 %)

NON : **25** (52 %)

3 – Si la réponse à la question 2 est NON, précisez dans quel type de logement :

- Maison ou foyer d'accueil médicalisé : **4**
- Appartement communautaire ou associatif : **0**
- Résidence accueil : **0**
- Logement indépendant : **14**
- Foyer de vie : **1**
- EPS VE/clinique post-cure : **2**
- Clinique institutionnelle : **1**
- Résidence retraite en province : **1**
- Établissement en Belgique : **1**

4 – A votre avis, quelle serait la meilleure solution de logement pour votre proche, actuellement ?

- Logement indépendant : **9** (dont "pas trop éloigné de la maison" : **1**)
- Logement indépendant avec suivi type SAVS ou SAMSAH : **2**
- Résidence accueil: **4**
- Maison ou foyer d'accueil médicalisé : **5**
- Studio avec d'autre patients + éducateur : **1**
- Appartement thérapeutique : **3**
- Appartement avec surveillance médicale : **1**
- Aménager un studio dans la maison actuelle : **2**
- Rester à la maison : **2**
- **Non Réponse** : **14**

5 – Souhaiteriez-vous une rencontre des familles sur ce sujet ?

OUI : **38** (79 %)

NON : **5** (10,4 %)

6 – Accepteriez-vous de participer à une enquête Unafam plus approfondie sur le sujet ?

OUI : **37** (77 %)

NON : **7** (14,6 %)

7 – Profil de votre proche malade :

Age moyen : **37 ans** âge mini : **23 ans** âge maxi : **79 ans**

Répartition âges :

<25-30		31-40		41-50		>50	
16		14		14		4	
<25	25-30	31-35	36-40	41-45	46-50	>50	décédé
2	14	8	6	7	7	4	1

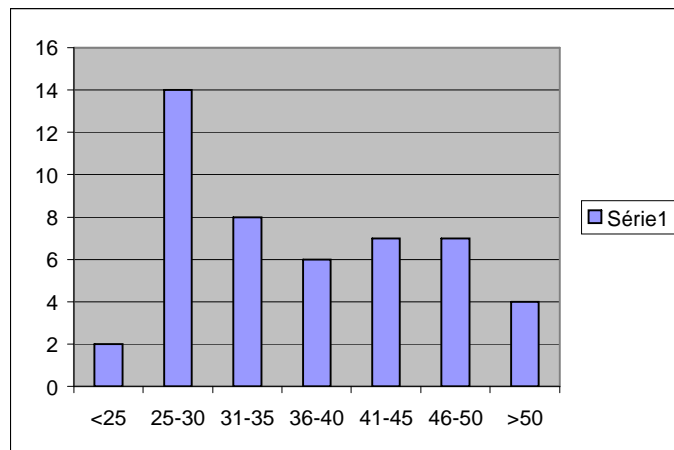

Répartition Sexe :

H : **37 (77%)**

F : **12 (25 %)**

Lieux d'habitation :

Villes du département 93: (19 communes)

Aulnay/Bois : **1**

Bagnolet : **1**

Blanc-Mesnil : **1**

Bobigny : **3**

Bondy : **1**

Le Pré St Gervais : **2**

Livry-Gargan : **1**

Montreuil : **6**

Neuilly Plaisance : **3**

Neuilly/Seine : **3**

Noisy-le-Grand : **3**

Pantin : **2**

Pavillon/Bois : **3**

Sevran : **3**

Stains : **1**

Tremblay-en-France : **1**

Villemomble : **1**

Villepinte : **2**

Villetaneuse : **2**

Villes hors département : Paris : **2** - Meaux (77) : **1** - Montpellier (34) : **1** – Vivier/Mer (35) : **1**

Complément de réponse à la question 3 :

Profil des personnes vivant en logement indépendant (14 personnes)

<25-30		31-40		41-50		>50
1		5		8		0
<25	25-30	31-35	36-40	41-45	46-50	>50
0	1	4	1	4	4	0

Répartition Sexe :

H : **9** (64%)

F : **5** (36 %)