

57 - METZ - Sacristie de l'église Saint-Martin
PROJET ARCHITECTURAL ET TECHNIQUE

Projet Architectural et technique : 2002
Maître de l'Ouvrage : D.R.A.C. Lorraine
Architecte de l'opération : C. BOTTINEAU, A.C.M.H.
Architecte assistant : H. DUWIG, A.P. (pour le P.A.T.)

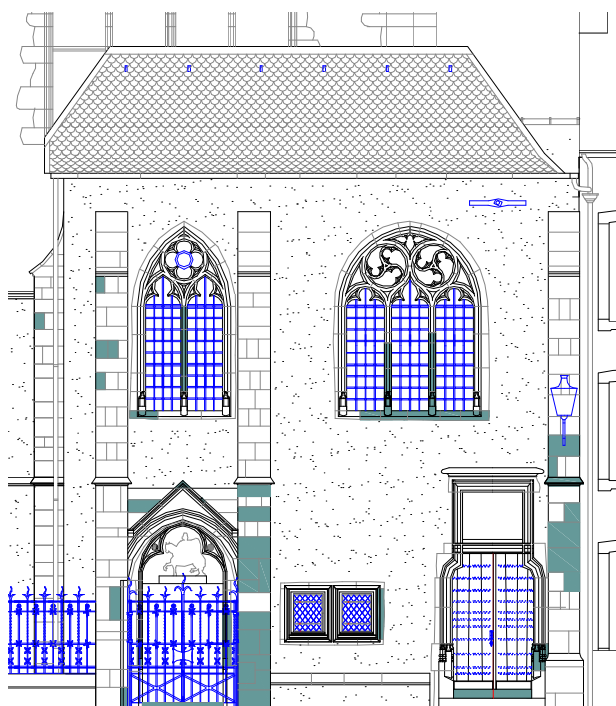

Façade Sud, rue des Huilliers

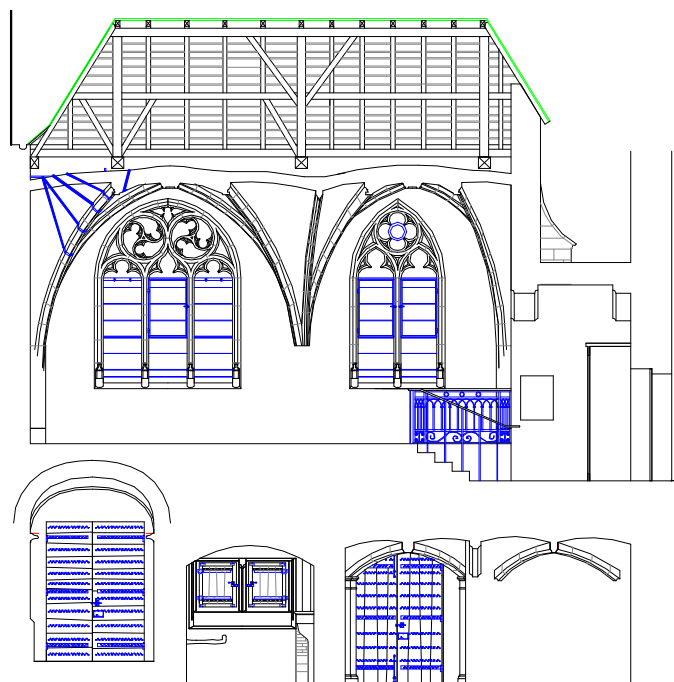

Coupe longitudinale

La sacristie de l'église Saint-Martin se compose de 2 édifices accolés, l'un remontant au XIII^e siècle, situé côté rue, l'autre datant du XIX^e siècle et construit côté cour.

Description sommaire des travaux proposés :

Sacristie médiévale : Confortement de la structure des voûtes de l'oratoire et du rez-de-chaussée, consolidation des maçonneries, réfection des façades, création de 2 menuiseries de portes au rez-de-chaussée et d'une menuiserie de fenêtre neuve pour la baie géminée du rez-de-chaussée, restauration des vitraux des baies à lancettes et création de vitraux losangés pour la baie géminée, restauration des barreaudages à l'étage et restauration de la grille constituée de 2 vantaux au rez-de-chaussée.

Sacristie XIX^e : Restauration des façades, réfection à neuf de la charpente, remplacement de la couverture en tuiles mécaniques une couverture en tuiles creuses, réfection des 2 menuiseries de fenêtres en bois, de leurs vitraux et barreaudages respectifs.

Passage entre rue et cour : Réfection des enduits des murs et de la voûte, restauration du plafond en plâtre avec déplacement d'un carneau de chauffage, remise à niveau du sol (dallage et emmarchement) et création de lanternes.